

**Administración Municipal  
San Luis de Palenque**



**INFORME RENDICIÓN DE  
CUENTAS**

**VIGENCIA 2012-2015**

**INDERSAN**

	SISTEMA DE GESTION DE CALIDAD	CODIGO UT 02-FO 0001
	PROCESO GESTION DE CALIDAD-MECI	VERSION: 02
	PROCEDIMIENTO: INFORME DE EMPALME	FECHA VIGENCIA 28-08-2013

**CONTENIDO DEL INFORME DE GESTION**  
**FORMATO UNICO**  
**ACTA DE INFORME DE GESTION**  
**(Ley 951 de 2005)**

**1. DATOS GENERALES**

**NOMBRE DEL FUNCIONARIO:** REINALDO RODRIGUEZ SANABRIA.

**CARGO:** DIRECTOR.

**ENTIDAD O RAZÓN SOCIAL:** INSTITUTO MUNICIPAL PARA LA RECREACION Y EL DEPORTE DE SAN LUIS DE PALENQUE-INDERSAN.

**CIUDAD Y FECHA:** SAN LUIS DE PALENQUE 28 DE DICIEMBRE DE 2015.

**FECHA DE INICIO DE LA GESTION:** Enero 02 de 2012.

**CONDICION DE LA PRESENTACION:** Retiro

**1. INFORME RESUMIDO O EJECUTIVO DE LA GESTIÓN:**

EL deporte y la recreación son valores integrados a los intereses fundamentales de la colectividad, que deben ser protegidos y amparados por el Estado y la sociedad. La recreación. Es un proceso de acción participativa y dinámica, que facilita entender la vida como una vivencia de disfrute, creación y libertad, en el pleno desarrollo de las potencialidades del ser humano para su realización y mejoramiento de la calidad de vida individual y social, mediante la práctica de actividades físicas o intelectuales de esparcimiento. El aprovechamiento del tiempo libre. Es el uso constructivo que el ser humano hace de él, en beneficio de su enriquecimiento personal y del disfrute de la vida, en forma individual o colectiva. Tiene como funciones básicas el descanso, la diversión, el complemento de la formación, la socialización, la creatividad, el desarrollo personal, la liberación en el trabajo y la recuperación sicobiológica.



Dirección: Calle 2 Nro. 6-15 Barrio las Acacias Teléfono 6370011  
 San Luis de Palenque-Casanare Código Postal 853030  
 Email. [indersan@sanluisdepalenque-casanare.gov.co](mailto:indersan@sanluisdepalenque-casanare.gov.co)



	SISTEMA DE GESTION DE CALIDAD	CODIGO UT 02-FO 0001
	PROCESO GESTION DE CALIDAD-MECI	VERSION: 02
	PROCEDIMIENTO: INFORME DE EMPALME	FECHA VIGENCIA 28-08-2013

El instituto Municipal Para la Recreación y el deporte de San Luis de Palenque-INDERSAN, fue creado mediante acuerdo municipal donde se concretó todo su funcionamiento financiero y estructura organizacional, la cual desde su creación se han venido liderando todas las acciones correspondiente a la recreación, el deporte y el buen uso y aprovechamiento del tiempo libre de todos los habitantes del municipio de San Luis de Palenque, de la misma manera se han realizado adecuación a todos los escenarios deportivos existentes en el municipio con el fin de garantizar espacios seguros y en óptimas condiciones para la práctica deportiva y recreativa.

Durante las cuatro vigencias se realizaron diversas actividades donde se involucró a la población infantil en los procesos de formación deportiva especialmente en las modalidades de Baloncesto, Futbol, Voleibol y futbol de salón, como complemento a estos procesos se realizaron diversos eventos para los niños y niñas existentes en el municipio, tales como: juegos interbarrios, olimpiadas escolares, intercambios deportivos con otras escuelas deportivas del departamento, se participó activamente en los juegos intercolegiados e interescolares a nivel departamental. Para la Población adulta se crearon espacios y se realizaron diferentes eventos en las modalidades de Baloncesto, Futbol, Voleibol, Futbol de Salón, Atletismo, Aeróbicos entre otros. La población vulnerable y en condición de discapacidad también se les brindo un espacio para la práctica deportiva y recreativa de acuerdo a cada una de sus limitaciones y al igual se participó en los diversos eventos que se programaron a nivel departamental.

## 2. SITUACIÓN DE LOS RECURSOS

Se detalla en el presente informe la situación de los recursos, por cada una de las vigencias fiscales, entre la fecha de inicio de su gestión a la fecha del retiro del cargo para lo cual se anexan los siguientes formatos:

- Formato Sistema Financiero.
- Recursos financieros e inventarios.

## 3. PLANTA DE PERSONAL:

Detalle de la planta de personal de la entidad. En esta casilla debe consignar la información consolidada sobre la planta de personal, con los cargos respectivos, cuantos funcionarios tiene inscritos en carrera administrativa, cuántos son de libre nombramiento y remoción y cuántos están en provisionalidad, además deberá indicar las vacantes de las que dispone, para lo cual se anexa el siguiente formato:

- Formato Talento Humano.

Dirección: Calle 2 Nro. 6-15 Barrio las Acacias Teléfono 6370011  
San Luis de Palenque-Casanare Código Postal 853030  
Email. [indersan@sanluisdepalenque-casanare.gov.co](mailto:indersan@sanluisdepalenque-casanare.gov.co)



	SISTEMA DE GESTION DE CALIDAD	CODIGO UT 02-FO 0001
	PROCESO GESTION DE CALIDAD-MECI	VERSION: 02
	PROCEDIMIENTO: INFORME DE EMPALME	FECHA VIGENCIA 28-08-2013

#### 4. PROGRAMAS, ESTUDIOS Y PROYECTOS

Relacione por cada una de las vigencias fiscales, entre la fecha de inicio de la gestión y la fecha de retiro o ratificación, cada uno de los programas, estudios y proyectos que se hayan formulado para el cumplimiento misional de la entidad. Recuerde entregar los soportes correspondientes.

**Anexo** Formato Banco de Proyectos

#### 5. OBRAS PÚBLICAS.

Relacione por cada una de las vigencias fiscales, entre la fecha de inicio de la gestión y la fecha de retiro o ratificación, cada una de las obras públicas adelantadas y señale si está en ejecución o en proceso. Debe incluir la información correspondiente a las adiciones y/o modificaciones, si se hubiere realizado. Además debe incluir los valores tales como anticipos, pagos anticipados y pagos parciales entre otros.

Si la obra pública terminó en condiciones anormales (terminación anticipada, caducidad, etc) se debe efectuar el respectivo comentario en la columna observaciones.

Recuerde que cada obra debe tener su propia carpeta de archivo, por lo tanto debe entregarla debidamente organizada con los soportes correspondientes.

OBRAS PÚBLICAS						
OBJETO DE LA OBRA PÚBLICA	CON TRATISTA	INTERVENTOR	ESTADO		VALOR EJECUTADO	OBSERVACIONES
			Ejecutado	En ejecución		
VIGENCIA FISCAL AÑO: 2012 ENTRE EL DÍA 01 DEL MES ENERO Y EL DÍA 31 DEL MES DICIEMBRE DE 2015						
Adecuación e iluminación del parque recreativo del Barrio las Acacias del municipio de San Luis de Palenque-Casanare.	DAIRO YESID SILVA PIÑA	REINALDO RODRIGUEZ SANABRIA	X		\$9.326.780	NINGUNA



	SISTEMA DE GESTION DE CALIDAD	CODIGO UT 02-FO 0001
	PROCESO GESTION DE CALIDAD-MECI	VERSION: 02
	PROCEDIMIENTO: INFORME DE EMPALME	FECHA VIGENCIA 28-08-2013

#### 6. EJECUCIONES PRESUPUESTALES:

Relacione por cada una de las vigencias fiscales, entre la fecha de inicio de la gestión y la fecha de retiro o ratificación, los valores presupuestados, los efectivamente recaudados y el porcentaje de ejecución. Recuerde que debe entregar los soportes respectivos.

**Anexo:** Formato Financiero

#### 7. CONTRATACION DIFERENTE A OBRA PÚBLICA

Relacione por cada una de las vigencias fiscales, entre la fecha de inicio de la gestión y la fecha de retiro o ratificación, el número de contratos en proceso y el número de contratos ya ejecutados. Relaciones los objetos contractuales, si son de prestación de servicios, si fueron para adquisición de bienes, si fueron de suministro, mantenimiento, asesorías, consultorías, concesiones, fiducias, etc. Así como las modalidades de contratación. No tiene que incluir los contratos de obras de pública.

**Anexo:** formato de contratación.

#### 8. REGLAMENTOS Y MANUALES

Debe relacionar, a la fecha de retiro, separación del cargo o ratificación, los reglamentos internos y/o manuales de funciones y procedimientos, entre otros, vigentes en la entidad. Mencione la forma por medio de la cual se adoptó y desde cuando se encuentra vigente.

**Anexo.** Formato

#### 9. CONCEPTO GENERAL

Debe narrar, de manera muy concreta y clara (máximo dos hojas), su labor administrativa y financiera durante su periodo de gestión, indique como se encontraba el despacho al inicio de su período y cómo se encuentra al momento de su retiro. Enumere las acciones emprendidas y los resultados que obtuvo, así mismo, haga mención de aquellas actividades que se encuentre en trámite o ejecución al momento de su retiro.

  
Nombre y firma del funcionario saliente y responsable  
Representante legal

NOMBRE Y FIRMA DELEGADO ADMINISTRACION ENTRANTE

## INFORME DE GESTIÓN INSTITUTO MUNICIPAL PARA LA RECREACIÓN Y EL DEPORTE DE SAN LUIS DE PALENQUE, INDERSAN - 2012-2015

El Instituto Municipal para la Recreación y el Deporte de San Luis de Palenque - INDERSAN, tiene como misión dirigir, planificar y orientar procesos deportivos y recreativos, para contribuir con la generación de bienestar a la comunidad sanluisense. De igual manera a través de este instituto se lideran las acciones que hacen parte del sector cultura.

En cumplimiento de lo plasmado en el Plan de Desarrollo "SAN LUIS MAS OPORTUNIDADES DE PROGRESO 2012 - 2015" en las cuatro vigencias se realizaron las acciones que a continuación se relacionan.

### RECREACIÓN Y DEPORTES

#### REALIZACION DE EVENTOS DEPORTIVOS Y RECREATIVOS.

El deporte, la recreación y el aprovechamiento del tiempo libre son elementos fundamentales de la educación y factor básico en la formación integral de la persona. Su fomento, desarrollo y práctica son parte integrante del servicio público educativo y constituyen gasto público social. Por lo anterior La Alcaldía Municipal en coordinación con el Instituto Municipal Para la Recreación y el Deporte de San Luis de Palenque-INDERSAN y en cumplimiento a las Metas establecidas en el Plan de Desarrollo San Luis Más Oportunidades de Progreso, se realizaron diferentes actividades deportivas y recreativas donde se involucró a los diferentes géneros poblacionales como niños, jóvenes, adultos y personas en condición de discapacidad.

## ACTIVIDADES DEPORTIVAS Y RECREATIVAS REALIZADAS

### 1. ENCUENTROS DEPORTIVOS DEL NIVEL LOCAL.

#### 1.1 TORNEO DE FUTBOL CINCO.

Se realizó un encuentro deportivo en la modalidad de futbol cinco en que participaron categoría única e infantil en la rama masculina y femenina.

#### 1.2 TORNEO DE BALONCESTO

Este evento deportivo en la modalidad de baloncesto contó con la participación de 90 deportistas en la rama masculina y femenina-categoría única.

#### 1.3. TORNEO DEPORTIVO COPA DE INTEGRACION SANLUISEÑA.

Con la participación de más de quinientos deportistas en las modalidades de conjunto como Baloncesto, Futbol de Salón, Voleibol, Fútbol y en la modalidad individual tejo y rana, los participantes se gozaron este evento que estuvo engalanado por deportistas de los barrios; Primavera, Acacias, Popular, Gaitán, el Centro, Primavera, Guasimal, la Unidad y los Esteros

#### 1.4 SICLO RUMBA

Se realizó esta importante jornada en la que participaron niños, niñas, jóvenes integrantes de las escuelas de formación deportiva de Indersan al igual se vincularon los diferentes grupos poblacionales del municipio.

#### 1.5 EVENTO DEPORTIVO DE COLEO

Siendo el Coleo el deporte autóctono de los llaneros, en estas cuatro vigencias se realizaron diferentes eventos en las categorías elite y aficionado al igual que un evento anual solo para sanluisenses.



#### 1.6 APOYO A ENCUENTROS DEPORTIVOS AREA RURAL.

Se prestó apoyo logístico y financiero a los diferentes encuentros deportivos y recreativos que fueron programados por las comunidades en las modalidades de futbol, micro futbol y baloncesto, esto con el fin de incentivar a la práctica del deporte a las personas que a diario se dedican a laborar en el campo.



#### 1.7 FESTIVAL DE VERANO

Anualmente se realizó este evento dirigido a la población que habita en el área urbana del municipio, en él se desarrollaron diversas competencias entre ellas futbol playa, voleibol playa, baloncesto en el agua, pruebas de agilidad, de resistencia entre otras.



#### 1.8 MUNDIALITO INFANTIL DE FUTBOL DE SALON

El instituto Municipal para la Recreación y el Deporte de San Luis de Palenque, junto con la empresa Parex realizaron el primer torneo de futbol de salón categoría infantil en la rama masculina y femenina, en este evento participaron diez equipos en representación de los diferentes barrios que componen esta localidad.



#### 1.9. JUEGOS INTERVEREDALES

La Administración Municipal en las cuatro vigencias realizo estas justas deportivas, en la cual participan personas que a diario se dedican a trabajar en el campo y son pocas las oportunidades que tienen para compartir y recrearse con las otras comunidades.



**1.10 OLIMPIADAS ESCOLARES.** Durante las cuatro exigencias la alcaldía municipal prestó Apoyo a la realización de las olimpiadas escolares, evento liderado por el Instituto Técnico Educativo La Presentación, ITEP donde participan niños que adelantan sus estudios en las sedes educativas del área rural en actividades deportivas, culturales y del saber.



**1.11 JUEGOS INTERBARRIOS** Se realizaron los juegos interbarrios con la población del área urbana del municipio de San Luis de Palenque, en las modalidades de Fútbol de Salón y baloncesto en la rama masculino y femenino, categoría única y veterana.



**1.12 CAMPEONATO INTEREMPRESAS** Se realizó un encuentro deportivo donde se vincularon los empleados de las diferentes empresas y entidades existentes en el municipio, en él se realizaron actividades en las modalidades de Baloncesto, Fútbol de salón y Voleibol en la rama masculino y femenino, estas actividades tienen un impacto directo en el ser humano, puesto que facilita la relación entre empleados, favorece el intercambio de información y, por supuesto, es beneficioso para la salud.



### 1.13 JUEGOS INTERBARRIOS INFANTIL

Nuestro objetivo como ente municipal encargada de promover la recreación y el deporte y actividades donde se involucre a toda la población, y en cumplimiento al plan de desarrollo "San Luis más Oportunidades de Progreso", se realizaron los encuentros interbarrios categoría infantil en la rama masculina y femenina, en las modalidades de fútbol de salón, Baloncesto y atletismo.

**1.14 CICLO PASEOA** través de estas actividades los niños jóvenes y adultos tienen la oportunidad de hacer un buen uso y aprovechamiento del tiempo libre lo cual les ayuda a mejorar su condición física al igual que se está previniendo un sin número de enfermedades que son causadas por la falta de ejercicio y por los malos hábitos y costumbres.



## 2. ENCUENTROS DEPORTIVOS DEL NIVEL DEPARTAMENTAL

**2.1 DEPARTAMENTAL DE VOLEIBOL PLAYA.** Para este evento deportivo el municipio de San Luis de Palenque fue visitado por un gran número de deportistas provenientes de diversos lugares del país entre los más destacados (Bogotá, Villavicencio, Pereira, Boyacá, Caquetá y cuatro delegaciones de los municipios de Casanare, Procué, aguazul, Yopal y San Luis de Palenque en la rama masculino y femenino.



**2.2 DEPARTAMENTAL DE BALONCESTO.** Este evento se realizó con deportistas Casanareños, el cual fue avalado por la Liga de Baloncesto del Departamento, en el cual participaron 18 equipos en la rama masculino y femenino procedentes de los diferentes municipios.



**2.3 CAMPEONATO NACIONAL DE FUTBOL DE SALON.** Se realizó este evento deportivo en la rama masculino, en el participaron 33 equipos provenientes de los departamentos de: Norte de Santander, Cundinamarca, Arauca, Boyacá, Villavicencio y Casanare.





## 2.4 JUEGOS SUPERATE ESCOLARES DEPARTAMENTALES.

La administración municipal de San Luis de Palenque en coordinación con INDERSAN e INDERCAS realizó este importante evento deportivo en las disciplinas de: Mini fútbol, Mini Baloncesto, Mini Voleibol, Atletismo, Ajedrez y Festivales escolares, en el participaron niños y niñas menores de 11 años provenientes de los diferentes municipios del departamento.

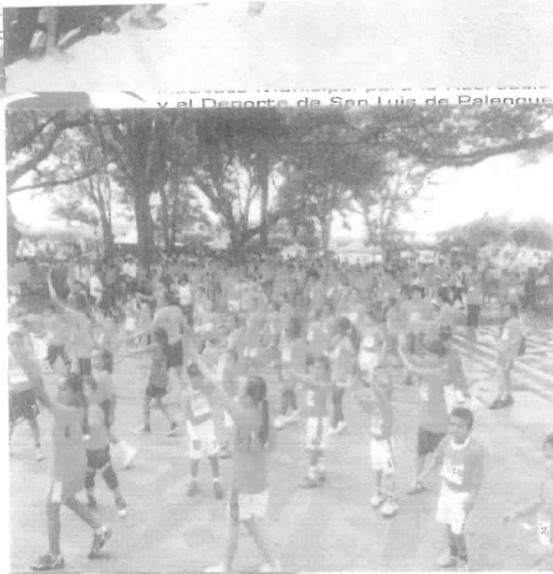

## 2.5 PRIMERA CARRERA ATLETICA

En este certamen deportivo se congregaron alrededor de 450 participantes entre atletas, aficionados, jóvenes, niños, población en situación de discapacidad y adulto Mayor proveniente de Bogotá, Villavicencio, Paipa, Sogamoso, Duitama, La Bransagrande, Arauca, Yopal, Aguazul, Tauramena, Orocue, Paz de Ariporo, Trinidad, Pore y San Luis de Palenque como anfitrión. En la Categoría Elite se contó con la participación de dos atletas provenientes de Kenia y Etiopía (África).







**INDERSAN**  
Instituto Municipal para la Recreación  
y el Deporte de San Luis de Palenque

## FOMENTO PARA EL DESARROLLO Y LA PRÁCTICA DEL DEPORTE.

### ESCUELAS DE INICIACIÓN Y FORMACIÓN DEPORTIVA INDERSAN

La Formación Deportiva, conocida también como Cultura Física, establece una relación muy estrecha entre la educación y el deporte como componentes esenciales de los sistemas de educación, es por esto que la Administración en cumplimiento de las metas establecidas en el programa de gobierno San Luis más oportunidades de Progreso ha desarrollado diversas actividades entre ellas el fortalecimiento y apoyo a las escuelas de formación deportiva. En las cuatro vigencias se dio continuidad a los procesos formativos que se han venido adelantando con las escuelas de formación deportiva que son lideradas por el Instituto Municipal para la Recreación y el Deporte de San Luis de Palenque-INDERSAN, para ello se realizó la contratación de Cuatro monitores en la modalidad de Fútbol, Baloncesto, Voleibol y Fútbol de Salón, de igual forma se realizó la compra de implementos deportivos los cuales son fundamentales para el desarrollo de estos procesos formativos; dichos procesos fueron complementados con actividades deportivas y recreativas y se realizaron diversos intercambios deportivos con las diferentes escuelas municipales del departamento de Casanare.

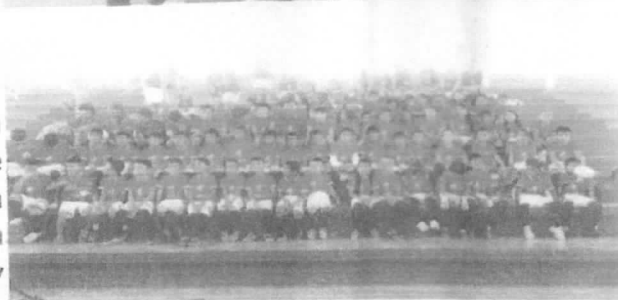



## INFRAESTRUCTURA DEPORTIVA

El Deporte, como fenómeno cultural, ha evolucionado de muchas formas. Analizado en el marco del mundo contemporáneo, se constituye como un generador de calidad de vida en aspectos de salud, ocio y educación; es, sin duda, la manifestación cultural, social y económica más importante, compleja y apasionante de nuestros tiempos; forma parte necesaria de la acción política y de la planeación social y esto ya denota la necesidad de un conocimiento previo de la realidad social y de todo lo que compromete para intervenciones posteriores. Nuestro compromiso es mantener los escenarios deportivos en óptimas condiciones para que los sanluisenses gocen de espacios seguros y adecuados para la práctica deportiva y recreativa, es por esto que la Alcaldía de San Luis de Palenque en coordinación con INDERSAN realizó en las cuatro vigencias construcción y mejoras en los escenarios que se encuentran ubicados en el área urbana como rural del municipio; se realizó la pintura y embellecimiento del coliseo municipal, pintura a las placas de las canchas (cubierta y coliseo), mejoramiento en las luminarias de todos los escenarios, mantenimiento a las zonas verdes del polideportivo, construcción de una cancha de mini baloncesto en el barrio las acacias, pintura y embellecimiento de la manga de coleo municipal y construcción de un muro de protección a la cancha cubierta municipal.

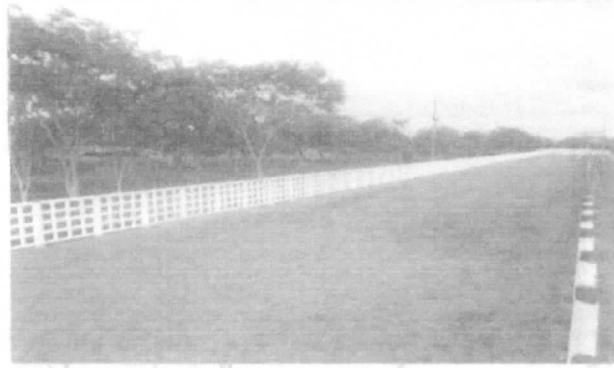
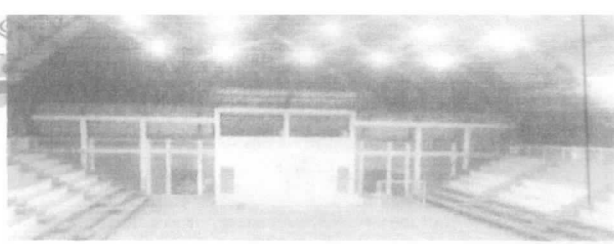

Vigencia Fiscal	N° Proceso SECEP	Objeto del contrato	Modalidad de selección	Relación del contrato con la actividad principal de la Entidad Estatal.	Nombre del contratista.	Presupuesto estimado del Proceso de Contratación	Valor final del Contrato	Vigencias futuras	Monto de las vigencias futuras	Plazo	Fecha de inicio de ejecución	Fecha de terminación del contrato	Adiciones	Prórrogas	Supervisor	Interventor	Incumplimiento, Sanciones y multas.	Garantías	Estado de las garantías	Liquidación	Fecha de liquidación	Observaciones a la liquidación	Estado	Actividades pendientes
2012	1	prestar los servicios de apoyo al Instituto para la recreación y el deporte de San Luis de Palenque (Iniderpa), en la actualización de información contable, de la base de datos, estadísticas y en la organización y puesta en marcha de los eventos deportivos que el Instituto organice en el primer semestre de la vigencia 2012 en San Luis de Palenque casanare	DIRECTA	ORIENTAR PROCESOS DEPORTIVOS	MARCO YADID MALDONADO PEREZ	6.900.000	6.900.000	NO	0	6 MESES	15/02/2012	15/06/2012	NO	NO	REINALDO RODRIGUEZ SALABRÍA	REINALDO RODRIGUEZ SALABRÍA	NO	NINGUNA	NA	LIQUIDADO	16/06/2012	NINGUNA	LIQUIDADO	NINGUNA
2012	2	prestar los servicios como monitor de fútbol cásion para la escuela de formación deportiva del Instituto municipal para la recreación y el deporte de San Luis de Palenque cásion	DIRECTA	ORIENTAR PROCESOS DEPORTIVOS	VON JANO GUALDRON ECHEVERRIA	12.600.000	12.600.000	NO	0	9 MESES	21/01/2012	20/01/2012	NO	NO	REINALDO RODRIGUEZ SALABRÍA	REINALDO RODRIGUEZ SALABRÍA	NO	NINGUNA	NA	LIQUIDADO	20/11/2012	NINGUNA	LIQUIDADO	NINGUNA
2012	3	prestar los servicios como monitor de voleibol a la escuela de formación deportiva del Instituto municipal para la recreación y el deporte de San Luis de Palenque cásion	DIRECTA	ORIENTAR PROCESOS DEPORTIVOS	MAN DARO SILVA PINA	10.800.000	10.800.000	NO	0	9 MESES	21/01/2012	20/01/2012	NO	NO	REINALDO RODRIGUEZ SALABRÍA	REINALDO RODRIGUEZ SALABRÍA	NO	NINGUNA	NA	LIQUIDADO	20/11/2012	NINGUNA	LIQUIDADO	NINGUNA
2012	4	prestar los servicios como monitor de baloncesto para la escuela de formación deportiva del Instituto municipal para la recreación y el deporte de San Luis de Palenque cásion	DIRECTA	ORIENTAR PROCESOS DEPORTIVOS	ROGER VIDARO DURAN DE DIOS	15.300.000	15.300.000	NO	0	9 MESES	21/01/2012	20/01/2012	NO	NO	REINALDO RODRIGUEZ SALABRÍA	REINALDO RODRIGUEZ SALABRÍA	NO	NINGUNA	NA	LIQUIDADO	20/11/2012	NINGUNA	LIQUIDADO	NINGUNA
2012	5	prestar los servicios como instructor de aeróbicos para el gimnasio municipal como apoyo técnico a las escuelas de formación deportiva para establecer y ejecutar la práctica del ejercicio físico dirigido en el municipio de San Luis de Palenque	DIRECTA	ORIENTAR PROCESOS DEPORTIVOS	YURI VIRGINIA DIAZ AGERO	2.835.000	2.835.000	NO	0	5 MESES	26/03/2012	26/03/2012	NO	NO	REINALDO RODRIGUEZ SALABRÍA	REINALDO RODRIGUEZ SALABRÍA	NO	NINGUNA	NA	LIQUIDADO	17/04/2012	NINGUNA	LIQUIDADO	NINGUNA
2012	001-2012	Organizar y realizar la primera copa de integración sensorial en las modalidades de baloncesto y fútbol cásion de las escuelas de formación deportivas del municipio de San Luis de Palenque con niños, jóvenes y adultos del municipio	MINI LIA CUANTIA	ORIENTAR PROCESOS DEPORTIVOS	MARCO YADID MALDONADO PEREZ	\$2.671.452	\$2.671.452	NO	0	20 DIAS	13/04/2012	03/05/2012	0	NO	REINALDO RODRIGUEZ SALABRÍA	REINALDO RODRIGUEZ SALABRÍA	NINGUNA	CUMPLIMIENTO GENERAL DEL CONTRATO Y CORRECTO CALIDAD DEL SERVICIO	TERMINADA	LIQUIDADO	17/04/2012	NINGUNA	LIQUIDADO	NINGUNA
2012	002-2012	Organizar y realizar la primera copa de integración sensorial en las modalidades de baloncesto y fútbol cásion de las escuelas de formación deportivas del municipio de San Luis de Palenque con niños, jóvenes y adultos del municipio de Palenque	MINI LIA CUANTIA	ORIENTAR PROCESOS DEPORTIVOS	DAIRO YESID SILVA PINA	\$10.306.000	\$10.306.000	NO	0	30 DIAS	16/05/2012	16/06/2012	0	NO	REINALDO RODRIGUEZ SALABRÍA	REINALDO RODRIGUEZ SALABRÍA	NINGUNA	CUMPLIMIENTO GENERAL DEL CONTRATO Y CORRECTO CALIDAD DEL SERVICIO	TERMINADA	LIQUIDADO	16/06/2012	NINGUNA	LIQUIDADO	NINGUNA
2012		Instituto para la recreación y el deporte de San Luis de Palenque (Iniderpa) en la actualización de información contable de la base de datos estadísticas y en la organización y puesta en marcha de los eventos deportivos que el Instituto organice en el primer semestre de la vigencia 2012 en San Luis de Palenque Casanare	DIRECTA	ORIENTAR PROCESOS DEPORTIVOS	MARCO YADID MALDONADO PEREZ	1.150.000	1.150.000	NO	0	1 MES	16/06/2012	15/09/2012	0	0	REINALDO RODRIGUEZ SALABRÍA	REINALDO RODRIGUEZ SALABRÍA	NINGUNA	NINGUNA	NA	LIQUIDADO	16/09/2012	NINGUNA	LIQUIDADO	NINGUNA
2012	003-2012	Suministro de material de oficina para la adecuación del escenario deportivo maría cecilia de palenque Casanare	MINI LIA CUANTIA	ORIENTAR PROCESOS DEPORTIVOS	DAIRO YESID SILVA PINA	\$6.360.975	\$6.360.975	NO	0	5 DIAS	15/09/2012	20/09/2012	0	NO	REINALDO RODRIGUEZ SALABRÍA	REINALDO RODRIGUEZ SALABRÍA	NINGUNA	CUMPLIMIENTO GENERAL DEL CONTRATO Y CORRECTO CALIDAD DEL SERVICIO	TERMINADA	LIQUIDADO	21/06/2012	NINGUNA	LIQUIDADO	NINGUNA

2012	004-2012	Prestar los servicios de mantenimiento de zonas verdes y en general que concierne en completo orden y limpieza los terrenos, parques deportivos del municipio de San Luis de Palenque.	MINIMA CUANTIA	ORINETAR PROCESOS DEPORTIVOS	JOSE UBER ORTIZ	\$3 450 000	\$3 450 000	NO	0	4 MESES	27/09/2012	21/12/2012	0	NO	REINALDO RODRIGUEZ SAAVEDRA	REINALDO RODRIGUEZ SAAVEDRA	NINGUNA	CUMPLIMIENTO GENERAL DEL CONTRATO Y CALIDAD DEL SERVICIO	TERMINADA	LIQUIDADO	24-12-2012	NINGUNA	CUMPLIDO	NINGUNA
2012	005-2012	Organizar y realizar un evento deportivo de colee intervereda en el municipio de San Luis de Palenque-Casasere.	MINIMA CUANTIA	ORINETAR PROCESOS DEPORTIVOS	MARCO YADID MALDONADO PEREZ	\$6 650 000	\$6 650 000	NO	0	5 DIAS	21/09/2012	26/09/2012	0	NO	REINALDO RODRIGUEZ SAAVEDRA	REINALDO RODRIGUEZ SAAVEDRA	NINGUNA	CUMPLIMIENTO GENERAL DEL CONTRATO Y CALIDAD DEL SERVICIO	TERMINADA	LIQUIDADO	27-09-2012	NINGUNA	CUMPLIDO	NINGUNA
2012		prestar servicios para la consolidacion, actualizacion de datos, estadísticas y documentacion de las escuelas de formacion deportiva del instituto municipal para la recreacion y el deporte de san luis de palenque INDERSAI.	DIRECTA	ORINETAR PROCESOS DEPORTIVOS	MARTHA MALAYER MALDONADO	3 450 000	3 450 000	NO	0	3 MESES	01/10/2012	31/12/2012	0	NO	REINALDO RODRIGUEZ SAAVEDRA	REINALDO RODRIGUEZ SAAVEDRA	NINGUNA	NINGUNA	NINGUNA	LIQUIDADO	31/12/2012	NINGUNA	CUMPLIDO	NINGUNA
2012		Prestar los servicios como monitor de parkvono para la escuela de formacion deportiva del municipio de san luis de palenque-casasere.	DIRECTA	ORINETAR PROCESOS DEPORTIVOS	MIRIAM LORENA SOLERA FERNANDEZ	2 000 000	2 000 000	NO	0	45 DIAS	19/11/2012	31/12/2012	0	NO	REINALDO RODRIGUEZ SAAVEDRA	REINALDO RODRIGUEZ SAAVEDRA	NINGUNA	NINGUNA	NINGUNA	LIQUIDADO	31/12/2012	NINGUNA	CUMPLIDO	NINGUNA
2013	001-2013	Suministro de equipos de computo, tinta y tóner para la imprenta con el fin a sustituir los equipos de la imprenta del Municipio de San Luis de Palenque-INDERSAI.	MINIMA CUANTIA	ORINETAR PROCESOS DEPORTIVOS	ELSA MILENE CRUZ TABACO	\$1 881 439	\$1 881 439	NO	0	8 DIAS	06/09/2013	14/09/2013	0	NO	REINALDO RODRIGUEZ SAAVEDRA	REINALDO RODRIGUEZ SAAVEDRA	NINGUNA	CUMPLIMIENTO DEL CONTRATO Y CALIDAD Y CORRECTO FUNCIONAMIENTO DE LOS BIENES Y EQUIPOS SUMINISTRADOS	TERMINADA	LIQUIDADO	13/09/2013	NINGUNA	CUMPLIDO	NINGUNA
2013	002-2013	Suministro de implementos deportivos para el desarrollo de actividades propias de las escuelas de formacion deportiva del Instituto Municipal para la recreacion y el deporte de San Luis de Palenque-Casasere.	MINIMA CUANTIA	ORINETAR PROCESOS DEPORTIVOS	MAURICIO VIVIESCOS MINANDA	\$10 744 122	\$10 744 122	NO	0	8 DIAS	03/12/2013	11/12/2013	0	NO	REINALDO RODRIGUEZ SAAVEDRA	REINALDO RODRIGUEZ SAAVEDRA	NINGUNA	CUMPLIMIENTO DEL CONTRATO Y CALIDAD EL SERVICIO	TERMINADA	LIQUIDADO	13/01/12	NINGUNA	CUMPLIDO	NINGUNA
2013	003-2013	Organizar y realizar la primera copa de integracion deportiva con la poblacion vulnerable y en condicion de discapacidad, en las modalidades de baloncesto, futbol de salon, voleibol y atletismo en el municipio de San Luis de Palenque-Casasere.	MINIMA CUANTIA	ORINETAR PROCESOS DEPORTIVOS	PICARDO ANGELO CASTELLANOS MORALES	\$10 912 049	\$10 912 049	NO	0	12 DIAS	03/12/2013	15/12/2013	0	NO	REINALDO RODRIGUEZ SAAVEDRA	REINALDO RODRIGUEZ SAAVEDRA	NINGUNA	CUMPLIMIENTO DEL CONTRATO Y CALIDAD DEL SERVICIO	TERMINADA	LIQUIDADO	13-12-2013	NINGUNA	CUMPLIDO	NINGUNA
2013	004-2013	Adecuacion e iluminacion del parque recreivo de Barrio las Alcañales del municipio de San Luis de Palenque-Casasere.	MINIMA CUANTIA	ORINETAR PROCESOS DEPORTIVOS	DIARO YESID SILVA PIÑA	\$9 326 780	\$9 326 780	NO	0	8 DIAS	06/12/2013	14/12/2013	0	NO	REINALDO RODRIGUEZ SAAVEDRA	REINALDO RODRIGUEZ SAAVEDRA	NINGUNA	CUMPLIMIENTO DEL CONTRATO Y CALIDAD ESTABILIDAD Y CALIDAD DE LA OBRA	TERMINADA	LIQUIDADO	13-12-2013	NINGUNA	CUMPLIDO	NINGUNA
2014	001-2014	Suministro de útiles y papeteria para oficina, tinta y tóner para impresora con destino al Instituto Municipal para la recreacion y el deporte de San Luis de Palenque-Indersai.	MINIMA CUANTIA	ORINETAR PROCESOS DEPORTIVOS	DAMIAN TOVAR ROSILLO	\$1 839 808	\$1 839 808	NO	0	5 DIAS	18/07/2014	23/07/2014	0	NO	REINALDO RODRIGUEZ SAAVEDRA	REINALDO RODRIGUEZ SAAVEDRA	NINGUNA	CUMPLIMIENTO DEL CONTRATO Y CALIDAD ESTABILIDAD Y CALIDAD DE LA OBRA	TERMINADA	LIQUIDADO	29-07-2014	NINGUNA	CUMPLIDO	NINGUNA
2014	001-2014	Prestar los servicios en la organizacion y ejecucion de un torneo de futbol de salón en las Escuelas de Formacion Deportivas del municipio de San Luis de Palenque y otras Escuelas Deportivas municipales del departamento de Casasere.	MINIMA CUANTIA	ORINETAR PROCESOS DEPORTIVOS	DORA INES DUARTE GONZALES	\$13 564 673	\$13 564 673	NO	0	8 DIAS	17/12/2014	25/12/2014	0	NO	REINALDO RODRIGUEZ SAAVEDRA	REINALDO RODRIGUEZ SAAVEDRA	NINGUNA	CALIDAD DEL SERVICIO Y CUMPLIMIENTO DEL CONTRATO	TERMINADA	LIQUIDADO	29-12-2014	NINGUNA	CUMPLIDO	NINGUNA
2014	002-2014	Suministro de materiales para el mantenimiento del parque recreivo del barrio las acacias del municipio de San Luis de Palenque-Casasere.	MINIMA CUANTIA	ORINETAR PROCESOS DEPORTIVOS	DAMIAN TOVAR ROSILLO	\$4 500 000	\$4 500 000	NO	0	8 DIAS	16/12/2014	24/12/2014	0	NO	REINALDO RODRIGUEZ SAAVEDRA	REINALDO RODRIGUEZ SAAVEDRA	NINGUNA	CUMPLIMIENTO GENERAL DEL CONTRATO Y CALIDAD FUNCIONAMIENTO DE LOS BIENES Y EQUIPOS SUMINISTRADOS	TERMINADA	LIQUIDADO	26-12-2014	NINGUNA	CUMPLIDO	NINGUNA
2014	003-2014	Realizar un evento deportivo y recreativo con la poblacion vulnerable y en condicion de discapacidad del área urbana del municipio de San Luis de Palenque-Casasere.	MINIMA CUANTIA	ORINETAR PROCESOS DEPORTIVOS	YUDY LILIANA SANCHEZ	\$3 200 000	\$3 200 000	NO	0	10 DIAS	16/12/2014	26/12/2014	0	NO	REINALDO RODRIGUEZ SAAVEDRA	REINALDO RODRIGUEZ SAAVEDRA	NINGUNA	CUMPLIMIENTO GENERAL DEL CONTRATO Y CALIDAD DEL SERVICIO	TERMINADA	LIQUIDADO	26-12-2014	NINGUNA	CUMPLIDO	NINGUNA

564

2014	004-2014	Suministro de papelería para oficina, para la impresión con destino al Instituto Municipal para la recreación y al deporte de San Luis de Palenque-Indisran.	MINIMA CUANTIA	ORINETAR PROCESOS DEPORTIVOS	YUDY LILIANA SANCHEZ	\$3.662.633	\$3.662.633	NO	0	02 DIAS	26/12/2014	26/12/2014	0	NO	REINALDO RODRIGUEZ SAMABRIA	REINALDO RODRIGUEZ SAMABRIA	NINGUNA	CUMPLIMIENTO GENERAL DEL CONTRATO, CALIDAD Y CORRECTO FUNCIONAMIENTO DE LOS BIENES Y EQUIPOS SUMINISTRADOS	TERMINADA	LIQUIDADO	26-12-2014	NINGUNA	Calidad Correcta Eficiente LIQUIDADO NINGUNA	
2015	001-2015	Prestar apoyo logístico a una integración deportiva con las escuelas de formación deportivas del municipio de San Luis de Palenque y otras escuelas municipales del departamento de Casanare en las modalidades de baloncesto, fútbol, voleibol y fútbol de salón.	MINIMA CUANTIA	ORINETAR PROCESOS DEPORTIVOS	ELENA PEREZ PEREZ	\$9.150.000	\$9.150.000	NO	0	15 DIAS	22/04/2015	30/04/2015	0	NO	REINALDO RODRIGUEZ SAMABRIA	REINALDO RODRIGUEZ SAMABRIA	NINGUNA	CUMPLIMIENTO GENERAL DEL CONTRATO Y CALIDAD DEL SERVICIO	TERMINADA	LIQUIDADO	30-04-2015	NINGUNA	LIQUIDADO	NINGUNA
2015	002-2015	Suministro de útiles y papelería para oficina, tinta y tóner para impresora con destino al Instituto Municipal para la Recreación y el Deporte de San Luis de Palenque-INDISMAN.	MINIMA CUANTIA	ORINETAR PROCESOS DEPORTIVOS	ELENA PEREZ PEREZ	\$2.800.000	\$2.800.000	NO	0	5 DIAS	26/05/2015	04/06/2015	0	NO	REINALDO RODRIGUEZ SAMABRIA	REINALDO RODRIGUEZ SAMABRIA	NINGUNA	CUMPLIMIENTO GENERAL DEL CONTRATO, CALIDAD Y CORRECTO FUNCIONAMIENTO DE LOS BIENES Y EQUIPOS SUMINISTRADOS	TERMINADA	LIQUIDADO	15/01/06	NINGUNA	LIQUIDADO	NINGUNA
2015	003-2015	Realizar a todo costo la primera recreación y participación deportiva con niños y niñas del área urbana del municipio de San Luis de Palenque-Casanare.	MINIMA CUANTIA	ORINETAR PROCESOS DEPORTIVOS	DORA INES DUARTE GONZALEZ	\$15.726.923	\$15.726.923	NO	0	8 DIAS	04/09/2015	01/09/2015	0	NO	REINALDO RODRIGUEZ SAMABRIA	REINALDO RODRIGUEZ SAMABRIA	NINGUNA	CUMPLIMIENTO GENERAL DEL CONTRATO, SLARCOS, PRESTACIONES SOCIALES E INDICACIONES CALIDAD DEL SERVICIO	TERMINADA	LIQUIDADO	15/11/06	NINGUNA	LIQUIDADO	NINGUNA
2015	004-2015	Prestar los servicios en la organización y ejecución de un intercambio deportivo con las Escuelas de Formación Deportivas del municipio de San Luis de Palenque y otras Escuelas Deportivas municipales del departamento de Casanare	MINIMA CUANTIA	ORINETAR PROCESOS DEPORTIVOS	YUDY LILIANA SANCHEZ	\$15.773.277.05	\$15.773.277.05	NO	0	10 DIAS	04/08/2015	18/09/2015	0	NO	REINALDO RODRIGUEZ SAMABRIA	REINALDO RODRIGUEZ SAMABRIA	NINGUNA	CUMPLIMIENTO GENERAL DEL CONTRATO	TERMINADA	LIQUIDADO	18-08-2015	NINGUNA	LIQUIDADO	NINGUNA
2015	005-2015	Realizar un evento deportivo y recreativo en la rama masculina y femenina en la modalidad de fútbol de salón, atletismo y baloncesto, categoría infantil y mayores con la condición de discapacidad del área urbana del municipio de San Luis de Palenque-Casanare	MINIMA CUANTIA	ORINETAR PROCESOS DEPORTIVOS	ELENA PEREZ PEREZ	\$8.764.301	\$8.764.301	NO	0	20 DIAS	28/08/2015	18/09/2015	0	NO	REINALDO RODRIGUEZ SAMABRIA	REINALDO RODRIGUEZ SAMABRIA	NINGUNA	CUMPLIMIENTO GENERAL DEL CONTRATO, CALIDAD DEL SERVICIO	VIGENTES	LIQUIDADO	18-09-2015	NINGUNA	LIQUIDADO	NINGUNA
2015	006-2015	Realizar una actividad deportiva y recreativa con los niños, niñas y jóvenes integrantes de las escuelas de formación deportiva del municipio de san Luis de palenque-casanare	MINIMA CUANTIA	ORINETAR PROCESOS DEPORTIVOS	DORA INES DUARTE	\$3.335.628	\$3.335.628	NO	0	5 DIAS	16/12/2015	16/12/2015	0	NO	REINALDO RODRIGUEZ SAMABRIA	REINALDO RODRIGUEZ SAMABRIA	NINGUNA	CUMPLIMIENTO GENERAL DEL CONTRATO Y CALIDAD DEL SERVICIO	VIGENTES	LIQUIDADO	21/12/2015	NINGUNA	LIQUIDADO	NINGUNA



565





**FORMATO ÚNICO DE GESTIÓN DEL TALENTO HUMANO INSTITUTO MUNICIPAL PARA LA RECREACION Y EL DEPORTE DE SAN LUIS DE PALENQUE-INDERSAN**

**1. Informe detallado de Empleos**

1.1 Número de empleos por nivel Jerárquicos nivel central (planta de personal)						
	Alcaldía/Gobernación	Secretaría No 1	Secretaría No 2	Secretaría No 3	Secretaría No 4	Secretaría No XX
Directivo						
Asesor						
Profesional						
Técnico						
Asistencial						
Total	0	0	0	0	0	0
1.2 Vacantes definitivas.						
	Alcaldía/Gobernación	Secretaría No 1	Secretaría No 2	Secretaría No 3	Secretaría No 4	Secretaría No XX
Directivo						
Asesor						
Profesional						
Técnico						
Asistencial						
Total	0	0	0	0	0	0
1.3 Número de empleados de Carrera administrativa						
	Alcaldía/Gobernación	Secretaría No 1	Secretaría No 2	Secretaría No 3	Secretaría No 4	Secretaría No XX
Asesor						
Profesional						
Técnico						
Asistencial						
Total	0	0	0	0	0	0

1.4 Número de empleos por nivel Jerárquicos Nivel descentralizado (planta de personal)							
	Entidad Descentralizada No 1	Entidad Descentralizada No 2	Entidad Descentralizada No 3	Entidad Descentralizada No 4	Entidad Descentralizada No 5	Entidad Descentralizada No XX	
Directivo	1						
Asesor							
Profesional							
Técnico							
Asistencial							
Total	1	0	0	0	0	0	0
1.5 Vacantes definitivas.							
	Entidad Descentralizada No 1	Entidad Descentralizada No 2	Entidad Descentralizada No 3	Entidad Descentralizada No 4	Entidad Descentralizada No 5	Entidad Descentralizada No XX	
Directivo							
Asesor							
Profesional							
Técnico							
Asistencial							
Total	0	0	0	0	0	0	0
1.6 Numero de empleados de Carrera administrativa							
	Entidad Descentralizada No 1	Entidad Descentralizada No 2	Entidad Descentralizada No 3	Entidad Descentralizada No 4	Entidad Descentralizada No 5	Entidad Descentralizada No XX	
Asesor							
Profesional							
Técnico							
Asistencial							
Total	0	0	0	0	0	0	0
1.7 NIVEL CENTRAL							
	Trabajadores Oficiales	Empleos Temporales	Mujeres en el Nivel directivo				



Total			
-------	--	--	--

1.8 NIVEL DESCENTRALIZADO			
Trabajadores Oficiales	Empleos Temporales	Mujeres en el Nivel directivo	
Total			

1.9 COSTO DE LA NOMINA			
NIVEL CENTRAL		NIVEL DESCENTRALIZADO	
Costo total de la nomina		Costo total de la nomina	
NA		3,302,739.00	
Total			

## 2. Información detallada de la Gestión del Talento Humano

Adicionalmente, se debe entregar la siguiente información:

✓ Manuales de Funciones y de competencias laborales y de Procesos y Procedimientos.

3. Rediseño institucional de la Entidad Territorial.		
Pregunta	No	Observación
¿Cuántos rediseños institucionales se realizaron en el período de Gobierno (2012-2015) en la entidad territorial?	0	Adjuntar actos administrativos de los rediseños institucionales

4. Informe detallado sobre situaciones de la entidad territorial.				
Servidores en condición de discapacidad	Servidores con fuero sindical	Servidores teletrabajando	Servidores con horario flexible	
0	0	0	0	
Servidores próximos a pensionarse	Servidores con hoja de vida en el SIGEP	Servidoras con fuero materno (licencia de maternidad)	Otras	
0	0	0	0	



22	Documentacion Olimpiadas escolares	16/10/2012	19/10/2012	5	2	73 Folios	Ninguna
23	Documentacion Cancha Sintetica	01/03/2012	30/12/2012	5	3	35 Folios	Ninguna
24	Cuenta de Ahorros convenio N. 257 Indercas	29/06/2011	23/05/2012	5	4	25 folios	Ninguna
25	Resoluciones - Cesantias	18/01/2013	30/12/2013	1	1	88 Folios	Ninguna
26	Convenio Parex - Convenio N. 294 Indercas- Certificaciones laborales y Actas.	29/08/2013	19/11/2013	1	2	64 Folios	Ninguna
27	Correspondencia enviada	18/02/2013	16/12/2013	1	3	63 Folios	Ninguna
28	Correspondencia Recibida	4/01/2013	10/12/2013	1	4	139 Folios	Ninguna
29	Contrato N. 001 - Suministro	27/06/2013	5/09/2013	2	1	74 Folios	Ninguna
30	Contrato N. 002 - Suministro	20/11/2013	13/2013	2	2	103 Folios	Ninguna
31	Contrato N. 003 - Prestacion de servicios	22/11/2013	13/12/2013	2	3	293 Folios	Ninguna
32	Contrato N. 004 - Prestacion de servicios	22/11/2013	13/13/2013	2	4	112 Folios	Ninguna
33	Documentacion Intercolegiados Supérate	23/09/2013	27/09/2013	2	5	257 Folios	Ninguna
34	Conciliaciones Bancarias	02/01/2013	31/12/2013	3	1	81 Folios	Ninguna
35	Nomina	17/01/2013	30/12/2013	3	2	342 Folios	Ninguna
36	Documentacion Interveredales	23/11/2013	25/11/2013	3	3	209 Folios	Ninguna
37	Contrato N. 001 - Prestacion de servicios	24/11/2014	26/12/2014	1	1	96 Folios	Ninguna
38	Contrato N. 001 - Suministro	11/07/2014	29/07/2014	1	2	77 Folios	Ninguna
39	Contrato N. 002 - Suministro	24/11/2014	26/12/2014	1	3	70 Folios	Ninguna
40	Contrato N. 003 - Prestacion de servicios	24/11/2014	26/12/2014	1	4	128 Folios	Ninguna
41	Contrato N. 004 - Suministro	18/12/2014	29/12/2014	1	5	64 Folios	Ninguna
42	Impuesto al Cigarillo 2010-2014	2010-2014	2010-2014	1	6	123 Folios	Ninguna
43	Trasladados Bancarios 2013-2014	28/02/2013	23/12/2014	1	7	26 Folios	Ninguna
44	Nómina	02/01/2014	30/12/2014	1	8	289 Folios	Ninguna
45	Correspondencia enviada	15/01/2014	9/12/2014	1	9	78 Folios	Ninguna
46	Correspondencia Recibida	07/01/2014	29/12/2014	1	10	284 Folios	Ninguna
47	Resoluciones - Estatutos Indersan - Modificación Resolución N. 002 de 2009	22/01/2009	31/12/2014	1	11	138 Folios	Ninguna
48	Documentacion Interveredales 2014	14/10/2014	14/12/2014	1	12	226 Folios	Ninguna
49	Escuela de Formacion deportiva Baloncesto	02/07/2014	10/09/2014	2	1	154 Folios	Ninguna
50	Escuela de Formacion deportiva Futbol- carpeta 1	17/02/2014	08/09/2014	2	2	203 Folios	Ninguna
51	Escuela de Formacion deportiva Futbol- carpeta 2	05/08/2014	08/09/2014	2	3	111 Folios	Ninguna
52	Escuela de Formacion deportiva - Voleibol	03/03/2014	30/12/2014	2	4	126 Folios	Ninguna
53	Escuela de Formacion deportiva - Futbol de salon	27/02/214	14/09/2014	2	5	142 Folios	Ninguna
54	Cultura	13/02/2014	31/08/2014	2	6	95 Folios	Ninguna
55	Contrato N. 001 - Prestacion de servicios	15/04/2015	30/04/2015	1	1	81 Folios	Ninguna
56	Contrato N. 002 - Suministro	13/05/2015	01/06/2015	1	2	71 Folios	Ninguna
57	Contrato N. 003 - Prestacion de servicios	25/05/2015	11/06/2015	1	3	88 Folios	Ninguna
58	Contrato N. 004 - Prestacion de servicios	27/07/2015	18/08/2015	1	4	98 Folios	Ninguna

59	Contrato N. 005 - Prestacion de servicios	14/08/2015	18/09/2015	1	5	191 Folios	Ninguna
60	Correspondencia Recibida	7/01/2015	14/12/2015	1	6	206 Folios	Ninguna
61	Estractos Bancarios 2014-2015	24/01/2014	22/10/2015	1	7	36 Folios	Ninguna
62	Resoluciones - Viáticos	10/02/2015	10/11/2015	1	8	115 Folios	Ninguna
63	Olimpiadas Escolares y del Saber	26/10/2015	31/10/2015	1	9	81 Folios	Ninguna
64	Informacion - MECI, Plan Decenal del Deporte	05/01/2015	17/02/2015	1	10	57 Folios	Ninguna
65	Correspondencia enviada	19/01/2015	12/11/2015	1	11	79 Folios	Ninguna
66	IVAT 2014-2015- Convenio Indercas	06/03/2014	04/11/2015	1	12	22 Folios	Ninguna
67	Conciliaciones bancarias-extractos bancarios- pago retribuyente y renta- informacion exogena- traslados bancarios- Decretos y acuerdos.	28/01/2015	17/11/2015	1	13	126 Folios	Ninguna
69	Documentacion Interveredales	13/11/2015	29/11/2015	2	1	574 Folios	Ninguna
70	Escuela de formacion deportiva de Futbol de salon	18/09/2015	06/12/2015	2	2	58 Folios	Ninguna
71	Escuela de formacion deportiva de Baloncesto	03/09/2015	06/12/2015	2	3	81 Folios	Ninguna
72	Escuela de formacion deportiva de Futbol	03/09/2015	06/12/2015	2	4	81 Folios	Ninguna
73	Escuela de formacion deportiva de Voleibol	03/09/2015	06/12/2015	2	5	49 Folios	Ninguna
74	Contrato N. 006 - Prestacion de servicios	09/12/2015	21/12/2015	3	1	80 Folios	Ninguna

Entregado  
por:

REINALDO RODRIGUEZ SANABRIA

Cargo:

DIRECTOR

Cargo:

Director

Cargo:

Firma:

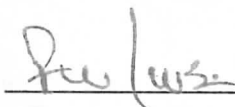

Firma:

Firma:





VOLVER AL INICIO

Formato N°4 - Empalme de los Proyectos de la Entidad

Relacione los datos generales de los Proyectos de inversión que se hayan ejecutados durante las vigencias (2012-2015), resaltado aquellos que aun se encuentren en ejecución

Item	Código de Registro del Bpp (1)	Nombre del Proyecto (2)	Descripción (3)	Objetivo General del Proyecto (Resultado) (4)	Productos que entrega o entrega el proyecto (5)	Sector (6)	Fecha de Inicio del Proyecto - Vigencia	Fecha de Cierre del Proyecto - Vigencia	Valor del Proyecto	Fuente de Financiación (7)	¿El proyecto se encuentra en ejecución? (8)	Forma de Entrega del Programa (9)		Observaciones
												Impresa	Digital (MGA)	
1	2012-085225-000001	FOMENTO, DESARROLLO Y DEPORTE. LA RECREACION EN EL TIEMPO LIBRE EN EL MUNICIPIO DE SAN LUIS DE PALENQUE DEPARTAMENTO DE CASANARE	ESTE PROYECTO BUSCA FORTALECER LA PRACTICA DEPORTIVA Y RECREATIVA EN EL AREA URBANA Y RURAL DEL MUNICIPIO DE SAN LUIS DE PALENQUE	AUMENTAR LA PARTICIPACION DE TODOS LOS POBLACIONALES EN ACTIVIDADES DEPORTIVAS	REALIZACION DE LOS SIGUIENTES EVENTOS DEPORTIVOS Y RECREATIVOS: 1) FESTIVAL DE BANDA 2) DEPARTAMENTO DE BALONCESTO 3) JUEGOS INTERBARRIOS 4) CARRERA ATLETICA 5) OLIMPIADAS ESCOLARES 6) EVENTO DEPORTIVO DE COLEO 7) JUEGOS INTERCOLEGIADOS 8) JUEGOS DEPARTAMENTALES ESCOLARES 9) MARCHA DE PASO DE SALON 10) JUEGOS INTERVEREDALES 11) CICLO PASEOS 12) INTEGRACION ESCUELAS DE FORMACION DEPORTIVA ETC.	RECREACION Y DEPORTES	01-01-2012	31-12-2015	507.675.834	Recursos Propios, Transferencias departamental	No	x	x	Ninguna

\* Adicione el numero de celdas que requiera para señalar la totalidad de proyectos

Formato N°5 - Proyectos en Ejecución (estos datos son complementarios a la tabla anterior)

Item	Código de Registro del Bpp	Nombre del Proyecto	Objetivo General del Proyecto (Resultado)	Valor del Proyecto	Fuente de financiación	Contratos derivados del proyecto (10)	Numero del Contrato (11)	Valor del Contrato	Nombre del Ejecutor (12)	Plazo en meses (13)	Fecha de inicio	Fecha de Terminación	La ejecución del proyecto se encuentra registrada y actualizada en los sistemas de información para este fin (SUIIP SGR, GESTPROY entre otros (14))	Observaciones
1	NINGUNO	NINGUNO	NINGUNO	NINGUNO	NINGUNO	NINGUNO	NINGUNO	NINGUNO	NINGUNO	NINGUNO	NINGUNO	NINGUNO	NINGUNO	NINGUNO

\* Adicione el numero de celdas que requiera para señalar la totalidad de proyectos que se encuentren en ejecución

Tabla N°3: Preguntas básicas relacionadas con el Empalme de Proyectos		SI	No	Observaciones
¿La entidad territorial formula todos sus proyectos de inversión pública en la MGA ?				
¿El Banco de Programas y Proyectos cuenta con una base actualizada de los PROYECTOS radicados, registrados, priorizados y en ejecución?			X	NINGUNA
¿El Banco de Programas y Proyectos realiza el cierre de los proyectos al finalizar su ejecución?, de tal forma que se tenga certeza de la generación de los bienes y/o servicios previstos inicialmente en el Proyecto.		X		NINGUNA

VOLVER AL INICIO

## Formato N°3 - Empalme de los Programas Estrategicos

Relacione los datos generales de los programas de inversión que se hayan ejecutados durante las vigencias (2012-2015), resaltado aquellos que aun se encuentren en ejecución

Item	Nombre del Programa (1)	Descripción (2)	Objetivo General del Programa (Resultado) (3)	Sector (4)	Fecha de Inicio del Programa - vigencia	Fecha de Cierre del Programa - vigencia	¿Se encuentra en ejecución? (5)	Valor del Programa	Nombres de los Proyectos que conforman el programa (6)	Forma de Entrega del Programa (7)		Observaciones
										Impresa	Digital	
1	FOMENTO DESARROLLO Y PRACTICA DEL DEPORTE LA RECREACION Y EL APROVECHAMIENTO O DEL TIEMPO LIBRE	CON ESTE PROGRAMA SE TIENE PREVISTO FORTALECER LA PRACTICA DEPORTIVA Y RECREATIVA EN TODOS LOS GENEROS POBLACIONALES EXISTENTES EN EL MUNICIPIO.	AUMENTAR PROGRAMAS PARA MEJORAMIENTO DE ESTILOS DE VIDA Y EL SANO ESPARCIMIENTO DE LOS SANLUISEÑOS	RECREACION Y DEPORTES	31/12/2015		NO	185190413	Fomento desarrollo y Practica del deporte Diseño construcción y mantenimiento a los escenarios deportivos	x		NINGUNA

\* Adicione el numero de celdas que requiera para señalar la totalidad de programas

Tabla N°2: Preguntas basicas relacionadas con el Empalme de Programas (8)											
¿La entidad territorial formula programas de inversión pública ?											
¿La entidad territorial realiza la articulación de los programas y proyectos de inversión pública, acorde a sus competencias y los objetivos de desarrollo planteados en los Planes de Desarrollo?											
¿El Banco de Programas y Proyectos cuenta con una base actualizada de los PROGRAMAS radicados, registrado, priorizados y en ejecución?											





VOLVER AL INICIO

## Formato N°1 - Empalme del Banco de Programas y Proyectos

Relacione todos los documentos, guías, manuales, plantillas y demás soportes metodológicos y operativos que sirvan para el funcionamiento del banco de programas y proyectos

Item	Nombre(1)	Descripción(2)	Tipo de documento (3)				Forma de Entrega (4)		¿Se utiliza de manera cotidiana? Si o No? y en que proceso(5)?
			Excel	Word o PDF	Otro	Otro.. Cual? Escribalo	Impresa	Digital	
1	NA	NA	NA	NA	NA	NA	NA	NA	NA

\* Adicione el numero de celdas que requiera para reporte el numero de documentos, guías, manuales, plantillas y demás soportes metodológicos y operativos

Tabla N°1: Preguntas basicas del Funcionamiento del Banco de Programas y Proyectos (6)									
¿El Banco de Programas y Proyectos cuenta con un manual de procedimientos y/u operación?							Si	No	Observaciones
¿El Banco de Programas y Proyectos tiene una estructura definida en el organigrama de la Entidad y tiene personal para el desarrollo de sus funciones?								X	SE TRABAJA CONJUNTAMENTE CON EL BANCO Y PROGRAMAS Y PROYECTOS DE LA ALCALDIA
¿El Banco de Programas y Proyectos cuenta con una base actualizada de los proyectos radicados, registrado, priorizados y en ejecución?								X	
¿El Banco de Programas y Proyectos cuenta con alguna aplicativo, software o herramienta informatica para el registro, viabilidad y seguimiento a los proyectos de inversión de la Entidad? (si la respuesta es Si, diligencia el formato N°2)								X	
								X	

	SISTEMA DE GESTION DE CALIDAD	CODIGO UT 02-FO 0001
	PROCESO GESTION DE CALIDAD-MECI	VERSION: 02
	PROCEDIMIENTO: INFORME DE EMPALME	FECHA VIGENCIA 28-08-2013

## Acta Parcial N°001 Correspondiente al Informe de Empalme de INDERSAN

### 1. DATOS GENERALES

**NOMBRE DEL FUNCIONARIO:** REINALDO RODRIGUEZ SANABRIA

**CARGO:** DIRECTOR

**ENTIDAD( RAZON SOCIAL):** INSTITUTO MUNICIPAL PARA LA RECREACION Y EL DEPORTE DE SAN LUIS DE PALENQUE-INDERSAN

**CIUDAD Y FECHA:** SAN LUIS DE PALENQUE- CASANARE 11 DE DICIEMBRE DE 2015.

### 2. INFORME RESUMIDO O EJECUTIVO DE EMPALME.

El Contralor General de la República el Procurador General de la Nación, actuando en el marco de sus competencias constitucionales legales, de forma coordinada para el cumplimiento de los fines de Estado en los parámetros del artículo 209 de la Constitución Política, instan los actuales gobernadores alcaldes distritales, metropolitanos municipales del país en idear, planear ejecutar el proceso integral de empalme que ha de aplicarse conforme las obligaciones contenidas en las Leyes 951 de 2005, 1151 de 2007 y 1551 de 2012.

Como es de público conocimiento, el país ya eligió nuevos mandatarios territoriales para el periodo 2016 - 2019, de modo que ante ello es necesario satisfacer las obligaciones contempladas en la Ley 951 de 2005 "Por la cual se crea el acta de informe de gestión" en la Ley 1151 de 2007, para que los servidores públicos en el orden nacional, departamental, distrital, municipal metropolitano, en calidad de titulares representantes legales, así como los particulares que administren fondos bienes del Estado al separarse de sus cargos, al finalizar la administración al ser ratificados en el mismo al término del período, según sea el caso, presenten un informe (Acta de Informe de Gestión) quienes los sustituyan legalmente en sus funciones, de los asuntos de su competencia, así como de la gestión de los recursos financieros, humanos administrativos que tuvieron asignados para el ejercicio de sus funciones.

	SISTEMA DE GESTION DE CALIDAD	CODIGO UT 02-FO 0001
	PROCESO GESTION DE CALIDAD-MECI	VERSION: 02
	PROCEDIMIENTO: INFORME DE EMPALME	FECHA VIGENCIA 28-08-2013

La Procuraduría General de la Nación, dentro de la competencia misional preventiva de control de gestión que le otorga el Decreto 262 de 2000, y teniendo en cuenta la defensa de los derechos fundamentales, la protección del patrimonio público la lucha contra la corrupción la impunidad, sugiere para el desarrollo de dicho proceso de empalme la observancia de las siguientes etapas, cuyo seguimiento estará únicamente cargo de la Procuraduría, así:

a) Entre Septiembre Octubre, la elaboración del informe de empalme en los componentes de gestión administrativa gestión del desarrollo territorial, cargo de la administración saliente, que le servirá la misma para revisar los logros, generar alertas oportunas realizar acciones correctivas antes de entregar la administraron, b) Entre Noviembre Diciembre, el desarrollo de las sesiones de empalme entre ambos equipos salientes entrantes. A partir del análisis conjunto del informe de empalme se deberá entregar la información {física digital), el estado de gestión y los procedimientos de cada una de las dependencias de la entidad territorial al equipo de empalme de la administración entrante, que certificará su recepción guardando el derecho revisión establecido en la normativa correspondiente y; c) Entre Enero Marzo de 2016, la apropiación uso de la información del informe de empalme por parte del nuevo gobierno territorial, con el fin de garantizar La continuidad de los servicios básicos la ciudadanía la correcta ejecución de los procedimientos administrativos financieros de la administración para mitigar los traumatismos asociados los cambios de gobierno.

La verificación física o revisión que se haga de los diferentes aspectos señalados en el acta de entrega y recepción se realizara con la persona encargada de recibir de la nueva administración, para efectos de determinar la existencia o no de irregularidades.

Con este proceso la Dirección del Instituto Municipal Para la Recreación y el Deporte de San Luis de Palenque que termina su periodo junto con la persona encargada de recibir se da inicio al empalme con los siguientes puntos:

1. Información General del Instituto Municipal Para la Recreación y el Deporte de San Luis de Palenque-INDERSAN.
2. Programas y proyectos de Indersan.
3. Informes que se deben presentar como entidad descentralizada.
4. Información del archivo.

	SISTEMA DE GESTION DE CALIDAD	CODIGO UT 02-FO 0001
	PROCESO GESTION DE CALIDAD-MECI	VERSION: 02
	PROCEDIMIENTO: INFORME DE EMPALME	FECHA VIGENCIA 28-08-2013

## DESARROLLO

### 1. Información General del Instituto Municipal Para la Recreación y el Deporte de San Luis de Palenque-INDERSAN.

a) Se explica que el instituto se basa dentro del marco legal que proporciona la ley 115 de 1994, 181 de 1995, las cuales en el ART. 1°—Los objetivos generales de la presente ley son el patrocinio, el fomento, la masificación, la divulgación, la planificación, la coordinación, la ejecución y el asesoramiento de la práctica del deporte, la recreación y el aprovechamiento del tiempo libre y la promoción de la educación extraescolar de la niñez y la juventud en todos los niveles y estamentos sociales del país, en desarrollo del derecho de todas las personas a ejercitar el libre acceso a una formación física y espiritual adecuadas. Así mismo, la implantación y fomento de la educación física para contribuir a la formación integral de la persona en todas sus edades y facilitar el cumplimiento eficaz de sus obligaciones como miembro de la sociedad.

b) El funcionamiento del instituto está basado en la colaboración que brindan los asesores financieros y jurídicos que están vinculados por parte de la administración central, esto hace que los procesos administrativos funcionen de la mejor manera.

c) Los escenarios que actualmente existen en el municipio son manejados por el Instituto de Deportes mediante comodato.

d) El Instituto Municipal está Constituido por un consejo directivo el cual está conformado de la siguiente manera:

Presidente Alcalde Municipal  
Un representante de los clubes activos  
Secretario de desarrollo Social  
Secretario de Hacienda  
Un representante del sector educativo.

Estas personas son las que llevan el manejo en todos los aspectos que tienen que ver con el funcionamiento del Instituto.

e) Se dio a conocer que el instituto cuenta con servicio de Internet el cual es única y exclusivamente para la utilización de actividades netas de la entidad.

Dirección: Calle 2 Nro. 6-15 Barrio las Acacias Teléfono 6370011

San Luis de Palenque-Casanare Código Postal 853030

Email. [indersan@sanluisdepalenque-casanare.gov.co](mailto:indersan@sanluisdepalenque-casanare.gov.co)

	SISTEMA DE GESTION DE CALIDAD	CODIGO UT 02-FO 0001
	PROCESO GESTION DE CALIDAD-MECI	VERSION: 02
	PROCEDIMIENTO: INFORME DE EMPALME	FECHA VIGENCIA 28-08-2013

f) El instituto cuenta con un correo institucional el cual permite recibir toda la información de carácter público. [indersan@sanluisdepalenque-casanare.gov.co](mailto:indersan@sanluisdepalenque-casanare.gov.co)

## 2. Programas y proyectos de Indersan.

Dentro de las actividades misionales que se desarrollan el instituto en el proyecto FOMENTO, DESARROLLO Y PRÁCTICA DEL DEPORTE, LA RECREACIÓN Y EL APROVECHAMIENTO DEL TIEMPO LIBRE EN EL MUNICIPIO DE SAN LUIS DE PALENQUE, DEPARTAMENTO DE CASANARE, se fortaleció los procesos formativos con las escuelas de formación deportivas en las modalidades de Baloncesto, Fútbol, Voleibol y Fútbol de salón, durante las cuatro vigencias participaron activamente alrededor de 280 niños, niñas y jóvenes, además las escuelas deportivas quedan con los avales activos hasta el 2019 los cuales son expedidos por el Indercas. Durante las cuatro vigencias se realizaron anualmente los siguientes eventos deportivos a nivel local y departamental: Festival de verano, departamental de Baloncesto criollo, juegos interbarrios categoría infantil y Unica en las dos ramas, apoyo a juegos supérate Intercolegiados e Interescolares departamentales, Olimpiadas escolares, Carrera atlética, Juegos Interveredales, Coleo sanluisense y abierto, Intercambios deportivos con las escuelas de formación. En lo relacionado con infraestructura deportiva anualmente se realizaron adecuaciones y mantenimientos a los escenarios deportivos existentes, haciendo que la participación de los diferentes grupos poblacionales existentes en el municipio mostraran gran interés por realizar actividades deportivas y recreativas.

## 3. Informes que se deben presentar como entidad descentralizada.

Se dio a conocer a la persona encargada por parte del gobierno entrante acerca de los informes que la entidad del orden descentralizado debe presentar.

- ❖ CHIP: Informe que se debe presentar cada tres meses en el aplicativo chip en él se reporta toda la información contable del Instituto a la Contaduría General de la Nación.
- ❖ CGR: Información que se reporta cada tres meses mediante el aplicativo chip.
- ❖ SIA: Se presenta cada dos meses en la plataforma sia de la contraloría departamental de Casanare.

Dirección: Calle 2 Nro. 6-15 Barrio las Acacias Teléfono 6370011  
San Luis de Palenque-Casanare Código Postal 853030  
Email. [indersan@sanluisdepalenque-casanare.gov.co](mailto:indersan@sanluisdepalenque-casanare.gov.co)

	SISTEMA DE GESTION DE CALIDAD	CODIGO UT 02-FO 0001
	PROCESO GESTION DE CALIDAD-MECI	VERSION: 02
	PROCEDIMIENTO: INFORME DE EMPALME	FECHA VIGENCIA 28-08-2013

- ❖ DIAN: Se presentan mensualmente todas las retenciones y demás conceptos que se generen así como la información exógena.
- ❖ PORTAL DE CONTRATACION: En él se cargan y actualizan todos los procesos contractuales que el instituto realice.
- ❖ REPORTE INFORMACION CONTROL INTERNO: esta información es cargada mediante el aplicativo de la DAFP.

Se realizó la entrega de Usuarios a Contraseña de Cada uno de los Aplicativos.

#### 4. Información del archivo.

El archivo general del instituto de deportes consta de tres (3) años a partir de la constitución del instituto durante el periodo 2009-2011 correspondiente a las vigencias anteriores en el se referencia los procesos contractuales debidamente organizados y foliados en cajas de almacenamiento, A-Z que tiene que ver con interveredales 2008, juegos comunales, solicitud gimnasio, escuelas de formación, correspondencia recibida y enviada, resoluciones, actas consejo directivo debidamente foliadas y ordenadas en su orden cronológico. Además se entregó soportes y carpeta de los diferentes oficios e informes presentados a los diferentes entes nacionales y departamentales como la contraloría departamental, Contaduría general (chip). Dian (retenciones en la fuente), formatos Indersan (donde registran los cdp, rgp, oficios, resoluciones), pago de cesantías, pagos nomina, convenios firmados por el instituto.

Para la Vigencia 2012-2015 se está adelantando la organización documental de cada una de las carpetas que y cajas que contienen documentos, se acordó entre las dos partes que en una próxima reunión se estará haciendo entrega de estos archivos en medio físico.

NOMBRE DEL FUNCIONARIO SALIENTE:  **REINALDO RODRIGUEZ SANABRIA**

NOMBRE DEL FUNCIONARIO ENTRANTE:  **LUIS ALFREDO MONROY BURGOS**



	SISTEMA DE GESTION DE CALIDAD	CODIGO UT 02-FO 0001
	PROCESO GESTION DE CALIDAD-MECI	VERSION: 02
	PROCEDIMIENTO: INFORME DE EMPALME	FECHA VIGENCIA 28-08-2013

## Acta Parcial N°002 Correspondiente al Informe de Empalme de INDERSAN

### 1. DATOS GENERALES

**NOMBRE DEL FUNCIONARIO:** REINALDO RODRIGUEZ SANABRIA

**CARGO:** DIRECTOR

**ENTIDAD RAZON SOCIAL):** INSTITUTO MUNICIPAL PARA LA RECREACION Y EL DEPORTE DE SAN LUIS DE PALENQUE-INDERSAN

**CIUDAD Y FECHA:** SAN LUIS DE PALENQUE- CASANARE 17 DE DICIEMBRE DE 2015.

Durante esta esta sesión de empalme se trataron temas relacionados con los siguientes aspectos:

#### ❖ SITUACION DE LOS RECURSOS

Se le informo a persona entrante a ocupar el cargo la fuente de financiación del Indersan, así como se detalló la situación de los recursos por cada una de las vigencias fiscales cubiertas en el periodo de inicio de la gestión a la fecha de retiro, se explica cada uno de los comportamientos de los activos y pasivos al igual que los ingresos operacionales y resultado del ejercicio de cada una de las vigencias. La estampilla Prodeportes que era la principal fuente de Financiación del Instituto fue eliminada en el año 2012 y a partir del 1 de Enero de 2015 La administración municipal gira al Instituto solo los gastos para el funcionamiento de la entidad.

**Anexo** formato de recursos financieros.

#### ❖ PLANTA DE PERSONAL

Durante las cuatro vigencias solo se contó una persona de Planta cuyo cargo es el de Director, en la vigencia 2012 el Instituto realizo la contratación de personal por Prestación de servicios y a partir del 2013 este personal se ha contratado

Dirección: Calle 2 Nro. 6-15 Barrio las Acacias Teléfono 6370011  
San Luis de Palenque-Casanare Código Postal 853030  
Email. [indersan@sanluisdepalenque-casanare.gov.co](mailto:indersan@sanluisdepalenque-casanare.gov.co)



	SISTEMA DE GESTION DE CALIDAD	CODIGO UT 02-FO 0001
	PROCESO GESTION DE CALIDAD-MECI	VERSION: 02
	PROCEDIMIENTO: INFORME DE EMPALME	FECHA VIGENCIA 28-08-2013

directamente con la Alcaldía municipal ya que cuenta con los recursos disponibles para dicha contratación.

#### ❖ OBRAS PUBLICAS

Durante las vigencias 2012-2015 el instituto realizo un contrato de obra pública relacionado con el parque recreativo del Barrio las Acacias con recursos provenientes del IVAT.

#### ❖ EJECUCIONES PRESUPUESTALES

Se relacionó por cada una de las vigencias fiscales los ingresos y gastos obtenidos de cada una de las fuentes, recursos propios y convenios.

**Anexo: formato financiero**

#### ❖ CONTRATACION

Durante las vigencias fiscales 2012-2015, el Instituto Municipal Para la Recreación y el Deporte de San Luis de Palenque-Indersan realizo la siguiente contratación:

En el año 2012 se realizaron catorce procesos contractuales los cuales se encuentran debidamente archivados y foliados en sus respectivas carpetas.

En la vigencia 2013 se realizaron cuatro procesos contractuales los cuales se encuentran debidamente foliados y archivados en cada una de las carpetas.

En la vigencia 2014 se realizaron cinco procesos contractuales debidamente foliados y archivados en la respectiva carpeta.

Para la vigencia 2015 se realizaron seis procesos contractuales los cuales se encuentran foliados y archivados en su respectiva carpeta.

**Anexo: formato de Contratación.**

#### ❖ BIENES MUEBLES E INMUEBLES

El instituto Municipal Para la Recreación y el Deporte de San Luis de Palenque-Indersan cuenta con bienes muebles e inmuebles y material de consumo que permite el buen funcionamiento de la entidad descentralizada.

**Anexo: Formato de bienes muebles e inmuebles e inventario general.**

	SISTEMA DE GESTION DE CALIDAD	CODIGO UT 02-FO 0001
	PROCESO GESTION DE CALIDAD-MECI	VERSION: 02
	PROCEDIMIENTO: INFORME DE EMPALME	FECHA VIGENCIA 28-08-2013

#### ❖ SISTEMAS INFORMATICOS

En Indersan cuenta con un software el cual permite llevar todos los procesos contables el cual está compuesto por tres módulos; Contabilidad, Presupuesto y efectivo, instalado en el equipo escritorio de propiedad del instituto y con la licencia vigente.

NOMBRE DEL FUNCIONARIO SALIENTE:   
SANABRIA REINALDO RODRIGUEZ

NOMBRE DEL FUNCIONARIO ENTRANTE:   
BURGOS LUIS ALFREDO MONROY

Dirección: Calle 2 Nro. 6-15 Barrio las Acacias Teléfono 6370011  
San Luis de Palenque-Casanare Código Postal 853030  
Email. [indersan@sanluisdepalenque-casanare.gov.co](mailto:indersan@sanluisdepalenque-casanare.gov.co)

	SISTEMA DE GESTION DE CALIDAD	CODIGO UT 02-FO 0001
	PROCESO GESTION DE CALIDAD-MECI	VERSION: 02
	PROCEDIMIENTO: INFORME DE EMPALME	FECHA VIGENCIA 28-08-2013

## Acta Parcial N°003 Correspondiente al Informe de Empalme de INDERSAN

### 1. DATOS GENERALES

**NOMBRE DEL FUNCIONARIO:** REINALDO RODRIGUEZ SANABRIA

**CARGO:** DIRECTOR

**ENTIDAD RAZON SOCIAL):** INSTITUTO MUNICIPAL PARA LA RECREACION Y EL DEPORTE DE SAN LUIS DE PALENQUE-INDERSAN

**CIUDAD Y FECHA:** SAN LUIS DE PALENQUE- CASANARE 28 DE DICIEMBRE DE 2015.

Durante el día de hoy se trataron temas relacionados con la entrega de la información sistematizada que se encuentra en los equipos de computo del instituto de la misma manera se le hace entrega al delegado de la administración entrante de toda la información archivada en medio físico la cual reposa en el instituto.

Se realizó la entrega de las chequeras y manejo de las cuentas bancarias activas del instituto, al igual se dio a conocer acerca de los informes que hay que presentar en los primeros meses de la nueva vigencia.

**NOMBRE DEL FUNCIONARIO SALIENTE:**  **REINALDO RODRIGUEZ SANABRIA**

**NOMBRE DEL FUNCIONARIO ENTRANTE:**  **LUIS ALFREDO MONROY BURGOS**

Dirección: Calle 2 Nro. 6-15 Barrio las Acacias Teléfono 6370011  
San Luis de Palenque-Casanare Código Postal 853030  
Email. [indersan@sanluisdepalenque-casanare.gov.co](mailto:indersan@sanluisdepalenque-casanare.gov.co)

**INSTITUTO MUNICIPAL PARA LA RECREACION Y EL DEPORTE SAN LUIS DE PALENQUE**  
**BALANCE GENERAL AL 31 DE DICIEMBRE 2012**  
**(CIFRAS EN MILES DE PESOS)**

CODIGO	ACTIVO	PERIODO ACTUAL	CODIGO	PASIVO	PERIODO ACTUAL
	<b>CORRIENTE</b>	<b>33,543</b>		<b>CORRIENTE</b>	<b>-</b>
11	<b>EFFECTIVO</b>	<b>28,643</b>	23	<b>OPERACIONES DE FINANCIAM</b>	<b>-</b>
1105	Caja	0	2307	Operaciones de financiamiento ir	-
1110	Bancos y Corporaciones	28,643			
12	<b>INVERSIONES E INSTRUMENTOS DERIVADOS</b>	<b>4,900</b>			
1202	Inversiones administracion de liquidez	4,900			
1207	Inversiones patrimoniales en entidades no	0			
13	<b>RENTAS POR COBRAR</b>	<b>0</b>	24	<b>CUENTAS POR PAGAR</b>	<b>207</b>
1305	Vigencia Actual	0			
1310	Vigencia Anterior	0	2401	Adquisicion de Bienes y Servicios	-
			2403	Transferencias	-
14	<b>DEUDORES</b>	<b>0</b>	2422	Intereses Por Pagar	-
1401	Ingresos No Tributarios	0	2425	Acreedores	42
1413	Transferencias por Cobrar	0	2436	Retencion en la Fuente e Impto.	165
1420	Avances y Anticipos Entregados	0			
1424	Recursos entregados en administracion	0	25	<b>OBLIGACIONES LABORALES</b>	<b>11,331</b>
1470	Otros Deudores	0	2505	Salarios y Prestaciones	11,331
15	<b>INVENTARIOS</b>	<b>0</b>	27	<b>PASIVOS ESTIMADOS</b>	<b>-</b>
			2715	Provision para Prestaciones Sociales	-
	<b>NO CORRIENTE</b>	<b>0</b>	29	<b>OTROS PASIVOS</b>	<b>2,800</b>
			2905	Recaudos a favor de Terceros	2,800
			2910	INGRESOS RECIBIDOS POR ANTICIPO	-
16	<b>PROPIEDAD PLANTA Y EQUIPO</b>	<b>1,734</b>		<b>TOTAL PASIVO</b>	<b>14,338</b>
1605	Terrenos	0			
1610	Semovientes	0		<b>PATRIMONIO</b>	
1615	Construcciones en Curso	0			
1635	Bienes Muebles en Bodega	0	31	<b>HACIENDA PUBLICA</b>	<b>-</b>
1640	Edificaciones	0	3105	Capital Fiscal	-
1645	Plantas, Ductos y Tuneles	0	3110	Resultado del Ejercicio	-
1650	Redes, Lineas y Cables	0	3120	Superavit por donacion	-
1655	Maquinaria y Equipo	0	3125	Deteriorio Bienes Beneficio Uso Publico	-
1660	Equipo Medico y Cientifico	0			
1665	Muebles, Enseres y Equi. Oficina	3,640			
1670	Equipo de Comunicación y Computación	2,300			
	Equipo de Transporte, Traccion y				
1675	Elevacion	0	32	<b>PATRIMONIO INSTITUCIONAL</b>	<b>22,131</b>
1680	Equipo, comedor cocina y despensa	0	3208	Capital Fiscal	60,195
1685	Depreciacion Acumulada (cr)	-4,206	3230	<b>RESULTADOS DEL EJERCICIO</b>	<b>-</b>
			3225	RESULTADO DE EJERCICIOS AÑO	-36,140
17	<b>BIENES DE BENEFICIO Y USO PUBLICO</b>	<b>0</b>	3270	Provision depreciacion y amortizacion	-1,924
1705	Bienes de beneficio y uso Publico e historico	0		<b>TOTAL PATRIMONIO</b>	<b>22,131</b>
1710	Bienes de Beneficio y uso Publico en Servicio	0			
1715	Bienes Historicos y Culturales	0			



**INSTITUTO MUNICIPAL PARA LA RECREACION Y EL DEPORTE SAN LUIS DE PALENQUE**  
**BALANCE GENERAL AL 31 DE DICIEMBRE 2014**  
**(CIFRAS EN MILES DE PESOS)**

CODIGO	ACTIVO	PERIODO ACTUAL	CODIGO	PASIVO	PERIODO ACTUAL
	<b>CORRIENTE</b>	<b>13,754</b>		<b>CORRIENTE</b>	<b>-</b>
11	<b>EFFECTIVO</b>	<b>8,854</b>	23	<b>OPERACIONES DE FINANCIAM</b>	<b>-</b>
1105	Caja	0	2307	Operaciones de financiamiento ir	-
1110	Bancos y Corporaciones	8,854			
12	<b>INVERSIONES E INSTRUMENTOS DERIV</b>	<b>4,900</b>			
1202	Inversiones administracion de liquidez	4,900			
1207	Inversiones patrimoniales en entidades no	0			
13	<b>RENTAS POR COBRAR</b>	<b>0</b>	24	<b>CUENTAS POR PAGAR</b>	<b>14,741</b>
1305	Vigencia Actual	0			
1310	Vigencia Anterior	0	2401	Adquisicion de Bienes y Servicios	12,751
			2403	Transferencias	-
14	<b>DEUDORES</b>	<b>6,382</b>	2422	Intereses Por Pagar	-
		<b>0</b>	2425	Acreedores	535
1401	Ingresos No Tributarios	0	2436	Retencion en la Fuente e Impto.	1,455
1413	Transferencias por Cobrar	6,382			
1420	Avances y Anticipos Entregados	0	25	<b>OBLIGACIONES LABORALES</b>	<b>-</b>
1424	Recursos entregados en administracion	0			
1470	Otros Deudores	0	2505	Salarios y Prestaciones	-
15	<b>INVENTARIOS</b>	<b>0</b>	27	<b>PASIVOS ESTIMADOS</b>	<b>-</b>
		<b>0</b>	2715	Provision para Prestaciones Soci	-
	<b>NO CORRIENTE</b>	<b>0</b>	29	<b>OTROS PASIVOS</b>	<b>-</b>
			2905	Recaudos a favor de Terceros	-
			2910	INGRESOS RECIBIDOS POR AI	-
16	<b>PROPIEDAD PLANTA Y EQUIPO</b>	<b>0</b>		<b>TOTAL PASIVO</b>	<b>14,741</b>
1605	Terrenos	0			
1610	Semovientes	0		<b>PATRIMONIO</b>	
1615	Construcciones en Curso	0			
1635	Bienes Muebles en Bodega	0	31	<b>HACIENDA PUBLICA</b>	<b>-</b>
1640	Edificaciones	0			
1645	Plantas, Ductos y Tuneles	0	3105	Capital Fiscal	
1650	Redes, Lineas y Cables	0	3110	Resultado del Ejercicio	
1655	Maquinaria y Equipo	0	3120	Superavit por donacion	
1660	Equipo Medico y Cientifico	0	3125	Deteriorio Bines Beneficio Uso Publico	
1665	Muebles, Enseres y Equi. Oficina	3,391			
1670	Equipo de Comunicación y Comp	2,300			
	Equipo de Transporte, Traccion y				
1675	Elevacion	0			
1680	Equipo,comedor cocina y despensa	0	32	<b>PATRIMONIO INSTITUCIONAL</b>	<b>5,395</b>
1685	Depreciacion Acumulada (cr)	-5,691	3208	Capital Fiscal	5,075
			3230	<b>RESULTADOS DEL EJERCICIO</b>	<b>569</b>
17	<b>BIENES DE BENEFICIO Y USO PUBLICO</b>	<b>0</b>	3225	RESULTADO DE EJERCICIOS AÑ	-
1705	Bienes de beneficio y uso Publico e historico	0	3270	Provision depreciacion y amor	-249
1710	Bienes de Beneficio y uso Publico en Servi	0		<b>TOTAL PATRIMONIO</b>	<b>5,395</b>
1715	Bienes Historicos y Culturales	0			
		<b>0</b>			



REGLAMENTOS Y MANUALES				
DENOMINACIÓN	DESCRIPCIÓN	MECANISMO DE ADOPCIÓN Y VIGENCIA	No DE ACTO ADMINISTRATIVO DE ADOPCIÓN	FECHA DE ADOPCIÓN Y VIGENCIA
VIGENCIA FISCAL AÑO: 01 ENERO DE 2012 A 31 DE DICIEMBRE DE 2015				
POR MEDIO DEL CUAL SE MODIFICA LA RESOLUCIÓN 002 DE 22 DE ENERO DE 2009 QUE IMPLEMENTA EL MANUAL ESPECIFICO DE FUNCIONES Y COMPETENCIAS LABORALES DE LOS DIFERENTES EMPLEOS DE LA PLANTA DE PERSONAL DEL INSTITUTO MUNICIPAL PARA LA RECREACIÓN Y EL DEPORTE DE SAN LUIS DE PALENQUE-INDERSAN	DONDE SE ESPECIFICAN LAS FUNCIONES DE LOS CARGOS DEL PERSONAL DEL INSTITUTOS Y SUS PERFILES.	RESOLUCIÓN	N.001	02/01/2012

FORMATO RECURSOS FÍSICOS E INVENTARIOS

1. INVENTARIO DE BIENES MUEBLES			
Bienes muebles asignados	Dependencia y servidor público responsable	Estado	
Maquinaria y equipo			
Equipo de transporte, tracción y elevación			
Equipos de comunicación y computación	Computador de escritorio con cpu completo, bafles teclado y mouse	BUENO	
	Computador de escritorio con cpu completo, teclado y mouse	BUENO	
	Impresora HP Laserjet P1102W	BUENO	
	Impresora HP Deskjet 5590	REGULAR	
	Escaner Hp scanjet 5590	BUENO	
Muebles, enseres y equipo de oficina	Computador de escritorio con cpu completo, teclado y mouse	REGULAR	
	Cuatro mesas escritorio de madera	BUENO	
	Silla ergonomica	BUENO	
	Archivador megaflex por tres gavetas	REGULAR	
	dos estantes metalicos de cinco niveles	BUENO	
Bienes muebles en bodega	Seis Sillas Rimax	REGULAR	
	Una mesas de tenis de mesa	REGULAR	
	Un juego de canchas de minitejo	BUENO	
	Un Juego postes de voleibol	BUENO	
	Treinta y dos Postes entrenamiento	BUENO	
	Catorce Balones de Baloncesto	REGULAR	
	Trece Balones de Voleibol	REGULAR	
	Repiza Juzgamiento Voleibol	BUENO	
	Treinta y cinco conos medianos	BUENO	
	Diez Aros Hula Hula	REGULAR	
	Seis Conos grandes Pvc	BUENO	
	treinta y dos Conos pequeños pvc	BUENO	
	Treinta Platicos	BUENO	
	Una Rana Campestre	REGULAR	
	Cuatro Ajedrez	BUENO	
	Dos Juegos de Mallas Futbol de Salon	BUENO	
	Tres Juegos Antenas de Voleibol	BUENO	
	Una Malla de Tenis de Campo	REGULAR	
	Una Malla de Voleibol	BUENO	

Nueve tejidos	BUENO
Once aros Cancha Baloncesto	BUENO
Discos de Lanzamiento	BUENO
Tres banderas para Juzgamiento	BUENO
Un parquet	REGULAR
Un tablero acrílico	BUENO
Cuarenta Discos	BUENO

2. INVENTARIO DE BIENES INMUEBLES

Identificación	Nombre o Alias	Estado	No. Matrícula Inmobiliaria	Dirección	Reporte de información y manuales	Usuario y claves
	Cancha cubierta	PROPIO	NO TIENE	BARRIO EL CENTRO	NA	NA
	Coliseo Municipal	PROPIO	475-3862	BARRIO ACACIAS	NA	NA
	Cancha sintética	PROPIO	NO TIENE	BARRIO PRIMAVERA	NA	NA
	Cancha de tenis de Campo	PROPIO	475-3862	BARRIO ACACIAS	NA	NA
	Cancha de Fútbol	PROPIO	475-3862	BARRIO ACACIAS	NA	NA
	Cancha de Baloncesto	PROPIO	475-3862	BARRIO ACACIAS	NA	NA
	Pista de Atletismo	PROPIO	475-3862	BARRIO ACACIAS	NA	NA
	Manga de Coleo	PROPIO	NO TIENE	BARRIO ACACIAS	NA	NA
	Cancha centro de Integración Ciudadana	PROPIO	NO TIENE	BARRIO LOS ESTEROS	NA	NA
	Area de gimnasio	PROPIO	475-3862	BARRIO ACACIAS	NA	NA